

Bienvenido a kindergarten





Los estudiantes de hoy,



los líderes del mañana.



Junta de Educación del Distrito Escolar de Waterford

Pat Donohue

Julie Josselyn

Robert Petrusha, Jr.

Michael Ristich, Ph.D.

Joan Sutherland

John Paul Torres

Kristen Wagner

BIENVENIDOS!

Estimados padres,

¡Estoy muy feliz de darles la bienvenida al Distrito Escolar de Waterford! Agárrense fuerte, porque los próximos 13 años van a pasar rápido y muy pronto estarán viendo a su hijo o hija cruzar el escenario en graduación. Es un hermoso viaje, y estamos felices de que lo compartas con nosotros.

Tengo tres hijas, y recuerdo cuando cada una de ellas ingresaba al jardín infantil. Me preocupaba cómo les iría fuera de casa durante el día, pero mis temores desaparecieron rápidamente cuando vi cuánto les encantaba participar en el salón de clases.

Usted ha tomado una excelente decisión al elegir Waterford; este es un distrito escolar increíble con un personal dedicado y amoroso que cuidará maravillosamente de sus hijos e hijas mientras se les brinda la base educativa que necesitarán para tener éxito en el futuro.

Bienvenido a nuestra familia Waterford.

Scott A. Lindberg
Superintendente de Escuelas



JUNIOR KINDERGARTEN

¿ES SU HIJO(A) UN BUEN APTO PARA JARDÍN DE NIÑOS?

Los estudiantes crecen y se desarrollan a diferentes ritmos. La inscripción a Junior Kindergarten no se basa en lo académico, sino que es para estudiantes que necesitan un poco más de tiempo para madurar y desarrollarse socialmente a fin de estar preparados para el programa de kindergarten más estructurado. Si su hijo cumple años en junio, julio o agosto, Junior Kindergarten puede ser una opción perfecta para su familia.

Nuestras aulas de Junior Kindergarten son impartidas por maestros de WSD que se especializan en niños pequeños y su desarrollo. Ayudarán a los estudiantes a prepararse para el jardín de infantes en los años siguientes mediante la introducción de habilidades de alfabetización, matemáticas y ciencias. Los estudiantes también aprenderán habilidades sociales tales como cómo manejarse en el entorno escolar y desarrollar habilidades de relaciones interpersonales. Los estudiantes de Junior Kindergarten participan en música, educación física, arte y centro multimedia, además de sus materias básicas.

El estado de Michigan ha cambiado la fecha de ingreso a la escuela para el jardín de infantes a septiembre 1. Si su hijo cumple cinco años entre el 2 de septiembre y el 1 de diciembre y desea comenzar su experiencia en la escuela primaria, lo invitamos a inscribir a su hijo en nuestro iPrograma de jardín de infantes!

Las solicitudes para Junior Kindergarten están disponibles a través de la escuela de su hijo, Inscripción central o completando la Solicitud de Junior Kindergarten en línea en nuestro sitio web de WSD. **Las familias deben completar una solicitud para ser consideradas para nuestro programa Junior Kindergarten antes de inscribirse.**



Para obtener más información sobre el programa de Jardín de Infantes del Distrito Escolar de Waterford, escanee el código QR o visite wsdmi.org.



PREPARACIÓN PARA KINDERGARTEN

FÍSICO

- Ayude a su hijo(a) a usar constantemente el baño de forma independiente
- Trabaje con su hijo para que se ponga su propia ropa
- Ayude a su hijo a sostener un lápiz o crayón correctamente
- Proporcione oportunidades para que su hijo(a) use tijeras y pegamento
- Trabaje con su hijo(a) para que pueda atarse los zapatos

SOCIAL/EMOCIONAL

- Presente a su hijo(a) a otros niños para
- ayudarlos a hacer nuevos amigos
- Ayude a su hijo(a) a tomar turnos
- cuando juegue con otros niños
- Trabaje con su hijo(a) para que pueda
- separarse de los demás fácilmente

ACADÉMICO

- Ayude a su hijo a identificar las letras del alfabeto y los números
- Trabaje con su hijo para reconocer y/o escribir su nombre
- Ayude a su hijo a practicar la escritura de las letras del alfabeto
- Cantar canciones juntos para recitar el alfabeto y los números
- Introduzca a su hijo(a) a nuevas cosas y experiencias
- Ayude a su hijo(a) a usar un libro correctamente (portada/contraportada)
- Trabaje con su hijo(a) para aprender que las oraciones van de izquierda a derecha



CURRÍCULO

MATEMÁTICAS

SE APRENDE A TRAVÉS DE:

- reconocer números y comprender el valor que representan.
- usar una variedad de objetos concretos para contar, clasificar, medir, graficar y ordenar.
- reconocer y crear patrones.
- comparando tamaños, distancias y cantidades.
- reconocimiento de tamaños, distancias y cantidades.
- aplicar estos Conceptos en el mundo que los rodea.

ESTUDIOS SOCIALES

LOS ESTUDIANTES LO APRENDEN A TRAVÉS DE LOS LENTES DE "MÍ MISMO Y LOS DEMÁS":

- comprender su papel dentro de la familia, el aula, la escuela y la comunidad.
- investigando información de los Estados Unidos y sus símbolos.
- distinguiendo entre el pasado, presente y futuro.
- usar mapas y globos terráqueos para identificar lugares.
- investigando información de ayudantes comunitarios y otras ocupaciones.

LITERATURA

SE APRENDE A TRAVÉS DE:

- Instrucción sistemática y explícita en cada uno de los cinco pilares principales de la literatura, así como pilares adicionales que representan al niño en su totalidad.
- Los estudiantes participan en nueve módulos que se centran en una pregunta esencial: para aumentar la comprensión de los estudiantes sobre el mundo que los rodea.
- La investigación alineó la instrucción de habilidades fundamentales utilizando recursos, lecciones y lenguaje preciso para ayudar a nuestros estudiantes a "descifrar el código" de la lectura.
- Oportunidades diarias para todo el grupo, grupos pequeños e instrucción de literatura individualizada.

CIENCIA

INVOLUCRA A LOS ESTUDIANTES PARA RESPONDER ESTAS PREGUNTAS CLAVE:

- ¿Cómo describimos el clima y cómo debemos prepararnos para los eventos climáticos?
- ¿Cómo afectan los diferentes empujones y tirones al movimiento de un objeto?
- ¿Cuáles son las necesidades básicas de los seres vivos?
- ¿Qué impacto tiene el medio ambiente en las necesidades de los seres vivos?

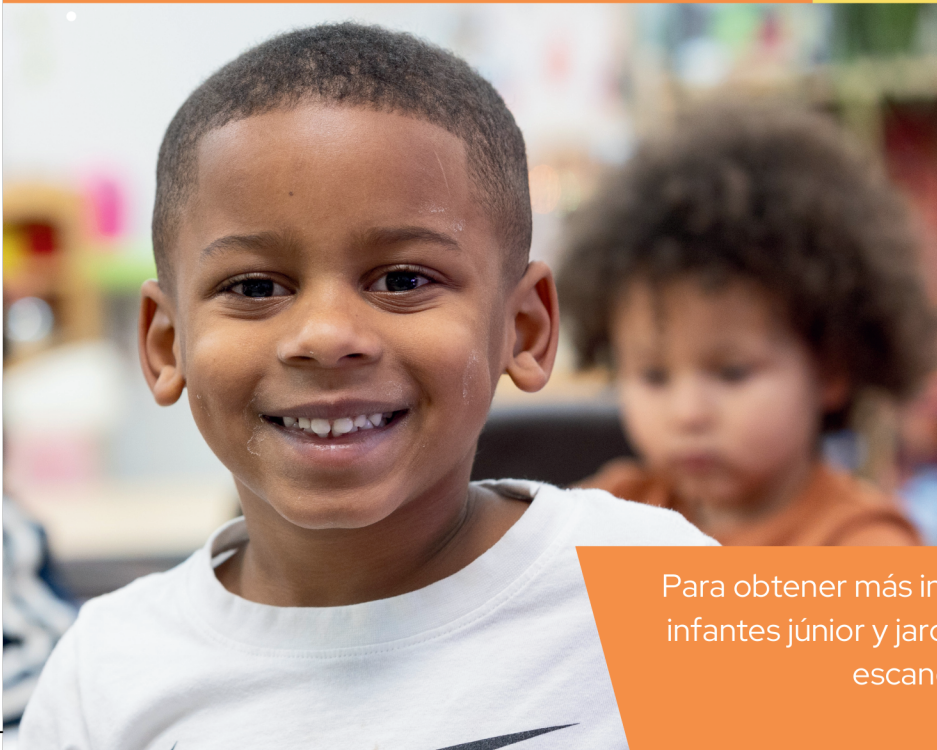

Para obtener más información sobre el plan de estudios de jardín de infantes júnior y jardín de infantes del Distrito Escolar de Waterford, escanee el código QR o visite wsdmi.org.

PLAN DE ESTUDIOS ENCORE

Los estudiantes de kindergarten participan en la exploración de la música, educación física, arte, español y el centro de medios, además de su instrucción básica.

Artes visuales:

Los estudiantes se concentran en trabajar con colores y comprender cómo se mezclan, además de crear formas, patrones y texturas. Las actividades se enfocan en mejorar las habilidades motoras mientras se desarrolla una comprensión y apreciación de las artes visuales.



Español:

Los estudiantes aprenden español conversacional básico a través de canciones, bailes y juegos. Los estudiantes también aprenden sobre la cultura española. Las actividades apoyan la comunicación y promueven la apreciación de la diversidad cultural.

Centro de Medios:

Los estudiantes aprenden a apreciar lo que ofrece un centro multimedia, así como a respetar y cuidar los libros. Aprenden el funcionamiento básico de una biblioteca como parte de un centro multimedia.

Educación Física:

Los estudiantes se enfocan en actividades de los músculos grandes que desarrollan la coordinación, la cooperación a través de actividades en equipo y la confianza en sí mismos. Los zapatos de gimnasia son muy importantes para la clase.

Música:

Los estudiantes desarrollarán la conciencia y las técnicas musicales a través del canto, la interpretación de instrumentos, el juego dramático y los movimientos corporales. Las actividades promueven el aprecio por la música.

Actividades extracurriculares:

Destination Imagination, STEM Cardboard Challenge, Girl Scouts/Brownies, Game Club, Students Light House, Team Lego Club VEX Robotics, CS Google y Girls Who Code.



Para obtener más información sobre el plan de estudios ENCORE del Distrito Escolar de Waterford, escanee el código QR o visite wsdmi.org.

TECNOLOGÍA EDUCATIVA

CHROMEBOOKS PARA ESTUDIANTES:

En el distrito escolar de Waterford, somos un distrito de dispositivos estudiantiles 1:1, lo que significa que cada estudiante de K-12 recibirá un Chromebook para estudiantes del distrito que se puede utilizar dentro y fuera del aula durante todo el año escolar. Su hijo comenzará a aprender habilidades tecnológicas a través de todas las áreas curriculares, incluidas literatura, matemáticas, el aprendizaje basado en problemas y mucho más. Su hijo también tendrá acceso a muchos programas de instrucción a través de sus dispositivos, incluidos Lexia Core5 para lectura y Dreambox para matemáticas.

LEXIA:

Cada uno de nuestros estudiantes de primaria puede crecer y aprender con el programa de aprendizaje combinado Lexia Core5. El programa utiliza tecnología avanzada innovadora para ayudar a cada alumno a nivel individual a desarrollar sus habilidades y confianza en lectura, escritura y expresión oral.

DREAMBOX (EL NOMBRE DEL PROGRAMA):

Cada uno de nuestros estudiantes de primaria y secundaria puede avanzar en el aprendizaje y la retención de habilidades matemáticas con DreamBox. DreamBox ofrece aprendizaje de matemáticas personalizado para garantizar que los estudiantes de todos los niveles se mantengan motivados y reciban la instrucción adecuada en el momento adecuado.



AMIRA:

Amira es el primer asistente de lectura con inteligencia artificial (IA) que escucha, evalúa y asesora a los estudiantes mientras leen. Con las capacidades de Amira, los estudiantes de jardín de infantes a quinto grado tienen oportunidades efectivas de práctica de lectura con comentarios personalizados en el momento para mejorar su crecimiento en literatura.

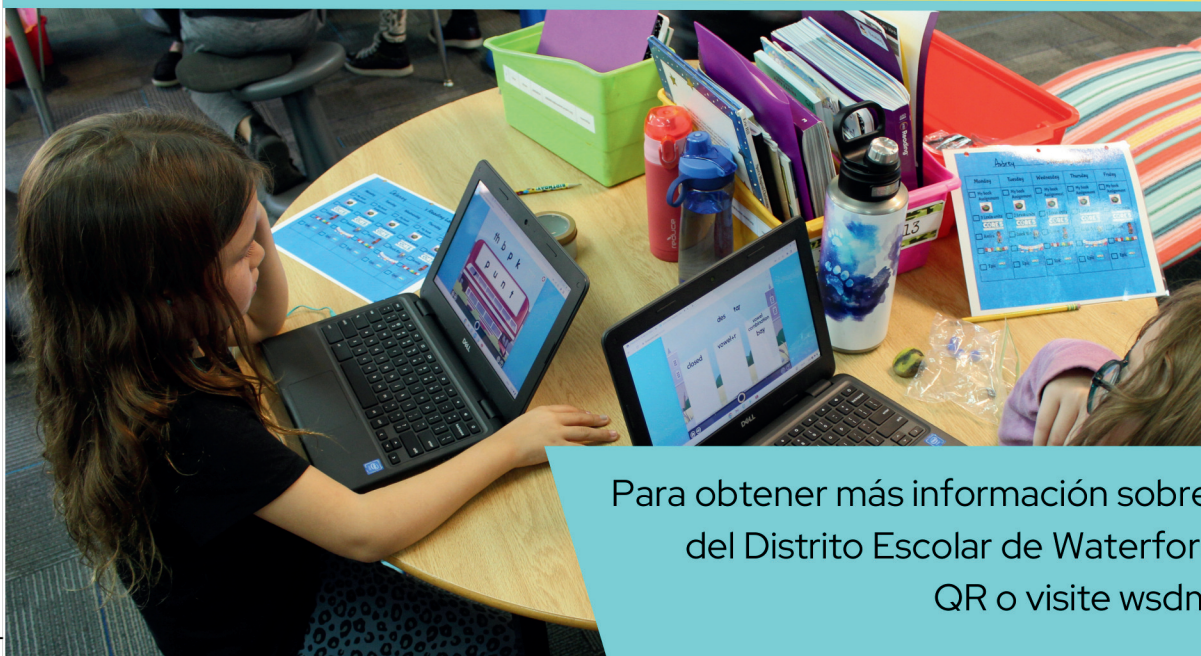

Para obtener más información sobre la Tecnología Educativa del Distrito Escolar de Waterford, escanee el código QR o visite wsdmi.org.

TRANSPORTACIÓN

En nombre del Departamento de Transporte del Distrito Escolar de Waterford, nos gustaría darle la bienvenida a usted y a su estudiante.

Nos tomamos muy en serio nuestra misión de transportar estudiantes. Nuestro personal es el primer y último representante del distrito escolar que tienen muchos estudiantes y no se puede enfatizar lo suficiente que entendemos lo importante que es para nuestros niños tener un comienzo y un final positivo en su día escolar.

El Departamento de Transporte brinda muchos servicios que benefician a los estudiantes y al personal del Distrito Escolar de Waterford. Además de brindar transporte hacia y desde la escuela, se realizan otras carreras especiales, como excursiones escolares, atletismo y traslados a campus técnicos, por nombrar algunos.

Tenemos más de 50 autobuses que recorren diariamente las 40 millas cuadradas que conforman el Distrito Escolar de Waterford. Nuestro objetivo y misión principal es transportar a su hijo de manera segura y eficiente hacia y desde la escuela y nuestro excelente personal está comprometido a lograr esta misión.

Nuestros autobuses varían en tamaño desde 58 pasajeros hasta 77 pasajeros, incluidos los autobuses equipados con elevadores para sillas de ruedas.

El Departamento de Transporte desarrolló un Programa para Pasajeros Seguros en Autobús que visita cada escuela primaria al comienzo del año escolar para enseñar a los estudiantes sobre reglas y hábitos de conducción segura. El programa es impartido por nuestros conductores y es útil para construir relaciones positivas con nuestros hijos.

Un par de reglas únicas que tenemos con respecto al transporte de su hijo de jardín de infantes.

1. Alguien debe estar en la parada para recibir a su hijo después de la escuela. Ya seas tú, un abuelo, una tía, vecino o un hermano mayor, el conductor del autobús no dejará a su estudiante de jardín de infantes (o prekínder) en la parada a menos que haya alguien para recibirlos.
2. Se proporcionan etiquetas de autobús para todos los estudiantes de jardín de infantes que se adhieren a sus mochilas. Las etiquetas de autobús ayudan en gran medida a identificar y ubicar la información de la parada de autobús de su hijo (a).



Para obtener más información sobre transportación del Distrito Escolar de Waterford, escanee el código QR o visite wsdmi.org.

SERVICIOS DE ALIMENTACIÓN Y NUTRICIÓN

Desayuno

El Distrito Escolar de Waterford participa en el programa de desayuno universal que está disponible para todos los estudiantes en todas las escuelas. Nuestro objetivo es entusiasmar a los estudiantes para que tomen un buen desayuno y les proporcione su combustible para el día. El programa ofrece a cada estudiante una oferta de desayuno gratis alineada con las pautas del Programa Nacional de Desayuno Escolar. Un ejemplo de lo que se proporciona a los estudiantes diariamente son los panqueques, puré de manzana, leche y/o jugo.

Almuerzo

Diariamente se ofrece un almuerzo nutritivo y bien balanceado usando una variedad de opciones. Nuestro equipo de profesionales está listo para satisfacer el hambre de alimentos y salud de su hijo. Nuestros almuerzos están planeados con tres cosas en mente: nutrición para cuerpos en crecimiento, alimentos que les encantan para un apetito saludable y precios que son valiosos para usted. Se ofrecen al menos dos selecciones de platos principales todos los días, incluida nuestra barra de ensaladas Fresh Choice. Frutas y verduras frescas y 196 leche blanca y con chocolate están disponibles con todas las comidas. Los menús se publican mensualmente en el sitio web del distrito escolar.

Pago

El Departamento de Servicios de Alimentos y Nutrición del Distrito Escolar de Waterford utiliza el sistema computarizado de punto de venta llamado Meal Magic. Se establece una cuenta para cada estudiante en el distrito utilizando su número de identificación de estudiante. Cada cuenta contiene su foto, clase, grado y saldo de la cuenta, junto con su número de identificación. Los padres tienen acceso en línea a la cuenta de su hijo a través de FamilyPortal.cloud. Este sitio brinda acceso a la Solicitud de comidas gratis y a precio reducido, depósitos de dinero en línea en las cuentas de los estudiantes y la capacidad de verificar los saldos de las cuentas y ver el historial de compras. Hay un depósito mínimo de \$1, y todos los depósitos realizados en línea se acreditará a las cuentas en cuestión de minutos. Los pagos también pueden hacerse en efectivo o cheques en la escuela.



Para obtener más información sobre programa de servicios de comida del Distrito Escolar de Waterford, escanee el código QR o visite wsdmi.org.

CUIDADO INFANCIA



Nuestro cuidado infantil con licencia ofrece un programa para niños en edad escolar para antes y después de la escuela en cada uno de nuestros edificios de primaria (K-5), así como en nuestro centro de cuidado infantil Stepanski. Nuestros programas cuentan con profesionales calificados y experimentados que tienen capacitación continua en el campo del cuidado infantil.



Para obtener más información sobre el programa de cuidado de niños del Distrito Escolar de Waterford, escanee el código QR o visite wsdmi.org.

INSCRIPCIÓN

Estamos muy contentos de que esté interesado en inscribir a su(s) hijo(s) en el Distrito Escolar de Waterford! Cualquier familia que desee ser parte de la comunidad del Distrito Escolar de Waterford debe inscribir a su hijo a través de nuestra Oficina Central de Inscripción. Puede completar el formulario de inscripción en línea o venir a visitarnos en persona. La Inscripción Central se comunicará con los padres una vez que se haya enviado y recibido la inscripción en línea. Los estudiantes no pueden comenzar la escuela hasta que se hayan completado todas las partes del proceso de inscripción. Consulte la lista provista sobre qué documentación se necesita para inscribirse con éxito en el Distrito Escolar de Waterford.



DOCUMENTACIÓN

1. Prueba de paternidad (los padres que inscriben al estudiante deben estar tanto en el certificado de nacimiento como en la documentación de residencia.
 - A. Acta de nacimiento original con traducción oficial, si no está en inglés.
 - B. Identificación con fotografía de los padres. La inscripción de los padres debe figurar en el certificado de nacimiento.
 - C. Documentos de custodia/divorcio, si corresponde.
 - D. Documentos de tutela legal o colocación en cuidado de crianza, si corresponde.

2. Requisitos de residencia:
 - A. Ser dueño de una casa
 - i. Declaración de impuestos sobre la propiedad/hipoteca, dos facturas de servicios públicos actuales (diferentes), identificación de los padres.
 - B. Arrendar una casa
 - i. Contrato de arrendamiento con el padre mencionado como ocupante, dos facturas de servicios públicos actuales (diferentes), identificación de los padres.
 - C. Viviendo con un residente del Distrito Escolar de Waterford
 - i. Declaración jurada notariada de vivienda completada tanto por el propietario de la casa como por el padre que se hospeda en la residencia (solo para viviendas familiares).
 - ii. Declaración de impuestos sobre la propiedad/hipoteca de la vivienda, dos facturas de servicios públicos actuales (diferentes), identificación del propietario.
 - iii. Al hospedarse con alguien que está alquilando un apartamento.
 1. Si el padre se está quedando con alguien en un apartamento, DEBE agregarse al contrato de arrendamiento como ocupante para que iSO acepte.
 2. Dos facturas de servicios públicos actuales (diferentes), identificación del arrendatario.
 - iv. Los padres deberán proporcionar dos piezas de correo que vayan a la dirección indicada donde se hospedan.



Para obtener más información sobre INSCRIPCIÓN del Distrito Escolar de Waterford, escanee el código QR o visite wsdmi.org.



Beaumont Elementary



Cooley Elementary



Donelson Hills Elementary



Grayson Elementary



Haviland Elementary



Houghton Elementary



Knudsen Elementary



Riverside Elementary



Schoolcraft Elementary



Mason Middle School



Pierce Middle School



Durant High School



Kettering High School



Mott High School



Inspirado, Educado, y Empoderado
para prosperar

Mantente Conectado

www.wsdmi.org



CONECTATE



Newsletter
scs@wsdmi.org

SIGUE



@wsdnews
[@ScottALindberg](https://www.instagram.com/ScottALindberg)

ESCUCHA



WSD Voice
Podcast on
our website

MIRA



Comcast
Channel 22

El estudiante de hoy



EL LÍDER DEL MAÑANA



El distrito escolar de Waterford está excepcionalmente preparado para construir el futuro de su hijo!



¡INSCRÍBETE HOY!

wsdmi.org/enrollment